

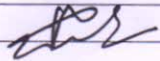

## FORM COMP AA

[ SEE RULES 253 [C] , 254 [C] [III] , 254[80] 255 [1] [IV] ]  
REPORT ABOUT THE MOTAR VEHICLES ACCIDENTS

1	Name of the police station	-	padoli
2	c.r. no /section	-	378/17 sec 279, 304, [a] ipc r/w 184 mv act
3	date , time and place of the accident	-	, date 29/09/2017 time - 19/30 pm nagpur to chandrapur highway rode shreeram licensee office near padoli
4	name of the injured / deceased	-	shankar sing nishan sing gil
5	name of the hospital which he /she was removed	-	district civil hospital chandrapur
6	number of vehicles and type of the vehicles	-	severlet car mh 34 am 0251
7	name and address of the driver of the with particular or driving license of the said driver and the address of the issuing authority of the said driving license . the number of badge in case of public service vehicle and the address of the Issuing authority of the said badge	-	prasun dinkar jivne age 38 at. wcl colony mq 20 tadali tha- chandrapur district chandrapur
8	name and address of the owner of the vehicle as it stands on the date of the accident	-	prasun dinkar jivne age 38 at. wcl colony mq 20 tadali tha- chandrapur district chandrapur
9	name and address of the insurance company with whom the vehicle was insured and the divisional office of the said insurance company		the oriental insurance company limited 16/20 the first mala shastri park parmasig rode marol bag new Deli
10	number of insurance policy / insurance certificate and the date of validity of the insurance policy / insurance certificate		211200/31/201/17688, 31030031 15030003818 date - 08/03/2017 to 07/31/2018 till
11	action taken . if any and the result thereof		F.I.R. REGISTERED.
			
			inspector of police padoli police station
n.b – this form should accompany with all the necessary document viz 1] f.i.r. 2] panchanama 3]medical certificate /post mortem report			

" THIS IS SYSTEM GENERATED DOCUMENT AND REQUIRES SIGNATURE "





# FIRST INFORMATION REPORT

Form : 1-A

पहिली खबर

(Under Section 154 Cr. P.C.)

(फौजदारी प्रक्रिया संहितेच्या कलम १५४ अन्वये)

No. 0051974

1. \* Dist. चंद्रपूर \* P.S. पडोळी \* Year 2017 \* FIR No. 373 \* Date 29/01/2017  
जिल्हा पोलीस ठाणे वर्ष पहिली खबर क्र. तारीख
2. (i) \* Act चांदवी \* Sections 279, 304 (A)  
अधिनियम कलमे
- (ii) \* Act मोताळ \* Sections 184  
अधिनियम कलमे
- (iii) \* Act - \* Sections -  
अधिनियम कलमे
- \* (iv) \* Other Acts & Sections -  
इतर अधिनियम व कलमे
3. (a) \* Occurrence of Offence : \* Day शुक्रवार \* Date from 29/01/2017 \* Date To 29/01/2017  
अपराधाची घटना वार तारीख पासून तारीख पर्यंत
- \* Time Period सांयकळी \* Time From 10/30 वा \* Time To दरम्यान  
वेळेचा अवधी पासून पर्यंत
- (b) Information received at P.S. Date 29/01/2017 \* Time 10/30 वा  
पोलीस ठाण्यावर माहिती मिळाल्याची तारीख वेळ
- (c) General Diary Reference Entry No. (s) 33/2017 \* Time 23/55 वा  
सर्वसाधारण रोजनिशीचा संदर्भ क्रमांक वेळ
4. Type of information : अपघात \* Written / Oral : लेखी  
माहितीचा प्रकार लेखी/तोंडी
5. Place of Occurrence : (a) \* Direction and Distance from P.S. 1 किमी पूर्व Beat No. वडन  
घटनेचे ठिकाण पडोळी पोलीस ठाण्यापासून दिशा व अंतर गस्तक्षेत्र क्र.
- (b) \* Address : मागपूर ते चंद्रपूर रस्त्याचे शेड वीशर मागपूर जॉर्जिया  
पत्ता पडोळी गाव
- (c) \* In case outside limit of this Police Station, then the पडोळी गाव  
या पोलीस ठाण्याच्या हद्दीच्या बाहेर असल्यास, त्या पोलीस ठाण्याचे नाव
- Name of P.S. - Dist. -  
पोलीस ठाणे जिल्हा
6. Complainant / Informant :  
तक्रारदार / खबरी
- (a) Name शरद रॉड चंद्र ताडगे  
नाव
- (b) Father's/ Husband's Name काशिबाय ताडगे  
पित्याचे / पतीचे नाव
- (c) Date/Year of Birth : ३० वर्षे (d) Nationality : भारतीय  
जन्म तारीख / वर्ष राष्ट्रीयत्व
- (e) Passport No. : - Date of Issue : - Place of Issue : -  
पारपत्र क्र. दिल्याची तारीख दिल्याचे ठिकाण
- (f) Occupation : मोमरी कोष्टा 1828  
व्यवसाय
- (g) Address : पोस्ट पडोळी ताडगे चंद्रपूर  
पत्ता

"THIS IS SYSTEM GENERATED DOCUMENT AND REQUIRES NO SIGNATURE"



नक्कल चौकशी अहवाल



पोस्टे पडोली

दि. २९/०९/२०१७

प्रति,

मा. ठाणेदार साहेब  
पोस्टे पडोली

विषय— सॅवरलेट बिट कार क्र एम एच ३४ एम—०२५१ चा चालक नामे प्रसुन दिनकर जिवने वय ३० वर्षे रा. उर्जाग्राम वेकोली कॉलनी क्वार्टर नं एम क्यू २० ताडाली ता जि.चंद्रपुर याचे विरूद्ध कलम २७९, ३०४ (अ), भादवी सह कलम १८४ मोवाका अन्वये गुन्हा नोंद होणे बाबत.

मोहदय,

सविनय सादर कि आज दि.२९/०९/२०१७ रोजी माझी १४/०० ते २०/०० वा. पर्यंत पोस्टेला ठाणे अमलदार म्हणुन ड्युटी असताना १९/३० वा.चे दरम्यान पोस्टेचे फोनवर खबर प्राप्त झाली कि नागपुर ते चंद्रपुर हायवे रोडवर श्रीराम फायनन्स ऑफिस पडोली जवळ अपघात झाला आहे. सदर खबरे वरून स्टेडा साना क्र २५/२०१७ वेळ १९/३४ वा.पोर्को गणेश जोगदंड बर्न/१२९६ सह शासकीय वाहनाने घटनास्थळावर रवाना झालो असता नागपुर ते चंद्रपुर हायवे रोडवर श्रीराम फायनन्स ऑफिस पडोली जवळ सॅवरलेट बिट कार क्र एम एच ३४ एम—०२५१ व सायकल चा अपघात झाल्याचे दिसले घटनास्थळावर उपस्थित लोकांकडुन समजले कि अपघातातील जखमीस कार क्र एम एच ३४ एम—०२५१ ने ठोस मारून अपघात केला व त्याच कारच्या चालकाने जखमीस दुस-या कारने सामान्य रूग्नालय चंद्रपुर येथे उपचारा करिता नेले आहे नंतर लगेच आम्ही सामान्य रूग्नालय चंद्रपुर येथे पोहचलो असता ड्युटी वरील डॉ.एम.एम पुसनाके यांनी जखमीस मृत घोषित करून तसा मेमो देवुन प्रेत सा. रू चंद्रपुर येथील शवविच्छेदन गृहात पोस्ट मार्टम करिता पाठविले सा. रू चंद्रपुर येथे उपस्थित नामे १)दर्शनसिंग निशानसिंग गिल वय ४८ वर्षे रा. बापटनगर चंद्रपुर, २) भुपेंद्रसिंग नवाबसिंग गिल वय ३० वर्षे रा. दत्तनगर नागपुर रोड चंद्रपुर कडुन प्रेताची ओळख पटविली असता त्यांनी प्रेत पाहुन ओळखुन सांगितले कि मृतक हा शंकरसिंग निशानसिंग गिल वय ४५ वर्षे रा.लखमापुर हनुमान मंदीर मागे चंद्रपुर याचे प्रेत असुन मृतक हा अ क्र १ याचा लहान भाउ व अ क्र २ याचा काका लागत असल्याचे सांगितले घटनास्थळाची परिस्थिती वरून व घटनेचे प्रत्यक्षदर्शी यांचे सांगणेवरून निष्पन्न होते कि सॅवरलेट बिट कार क्र एम एच ३४ एम—०२५१ चा चालक नामे प्रसुन दिनकर जिवने वय ३० वर्षे रा. उर्जाग्राम वेकोली कॉलनी क्वार्टर नं एम क्यू २० ताडाली ता जि.चंद्रपुर याने त्याचे ताब्यातील कार भरधाव वेगाणे व निष्काळजीपने चालवुन सायकल स्वार नामे शंकरसिंग निशानसिंग गिल वय ४५ वर्षे रा.लखमापुर हनुमान मंदीर मागे चंद्रपुर यास ठोस मारून अपघात केल्याने गंभीर जखमी करून मृत्युस कारणीभुत झाला तरी आरोपी विरूद्ध कलम २७९, ३०४ (अ), भादवी सह कलम १८४ मोवाका अन्वये गुन्हा नोंद होणेस चौकशी अहवाल सविनय सादर आहे.

सही एस डी मराठी

वरील चौकशी अहवाल व डॉ. मेमो वरून सदरचा गुन्हा नोंद करून तपासात घेतला नक्कल खबरी प्रत मा.संबंधित अधि सा. यांना सविनय सादर.



**Form : 1-B**

Details of known/ suspected/ unknown accused with full particulars :

माहित असलेल्या/ संशयीत/ माहित नसलेल्या आरोपीचा संपूर्ण तपशील :

(Attach separate sheet, if necessary)

(आवश्यक असल्यास, स्वतंत्र कागद जोडावा)

No.

0051974

~~अरोपी :- शेकरवेट कार 20 mm-34 mm-0251 चा~~  
~~याळक नाम प्रसुम दिगक (डीकी वय उठवने 24 इजिजिअ~~  
~~वेक्रेली कॉलनी क्वार्टर नंबर एम 20 ताजली ताजी चंद्रपूर~~

Physical features, deformities and other details of the suspect :

शयितांची शारीरिक ठेवण, व्यंग आणि इतर तपशील :

*Sex लिंग	*Date/Year of Birth जन्मतारीख/ वर्ष	*Build बांधा	*Height in Cms. उंची (सें. मी. मध्ये)	*Complexion वर्ण	*Identification Mark(s) ओळख
(1)	(2)	(3)	(4)	(5)	(6)
X	X	X	X	X	X

*Deformities/Peculiarities व्यंग / वैशिष्ट्ये	*Teeth दात	*Hair केस	*Eye डोळे	*Habit(s) सवयी	*Dress Habits पोशाखाच्या सवयी
(7)	(8)	(9)	(10)	(11)	(12)
X	X	X	X	X	X

* Languages/Dialect भाषा / बोली भाषा	PLACE OF				
	*Burn Mark भाजल्याची खूण	*Leucoderma कोड	*Mole तीळ	*Scar व्रण	*Tattoo गोंदण
(13)	(14)	(15)	(16)	(17)	(18)
X	X	X	X	X	X

These fields will be entered only if complainant/informant gives any one or more particulars about the suspect. This will be used only for the purpose of preliminary retrieval to assist I. O.  
 गरदार/ खबरीने संशयीत बदल वरील १ किंवा अधिक रकान्यातील माहिती दिली तरच भरावी. तपास अधिकाऱ्याने प्राथमिक पातळीवर तपास साठी वरील माहिती उपयोगात आणावी.  
 Database created will subsequently link one suspect in several cases, if any.  
 रंगाने तयार झालेल्या माहितीचा उपयोग संशयीताचा इतर गुन्हातील सहभाग स्पष्ट करेल.  
 Comprehensive and complete data on all fields will again be prepared when any accused is arrested irrespective of previous suspicion.  
 कान्यातील संपूर्ण माहिती ज्यावेळी संशयीतास अटक करण्यात येईल त्यावेळी पुनः शिच तयार करणारी



Reasons for delay in reporting by the Complainant/Informant :

तक्रारदाराने/ खबऱ्याने तक्रार करण्यातील विलंबाची कारणे :

No. 0051974

~~यॉकशी डिव्हाळ, डॉ वेगो वळू लागलीच~~

9. Particulars of properties stolen/involved (Attach separate sheet, if necessary) :

चोरीस गेलेल्या/ अंतर्भूत मालमत्तेचा तपशील (आवश्यक असल्यास, स्वतंत्र कागद जोडावा) :

10. \*Total value of properties stolen/involved : .....

चोरीस गेलेल्या/अंतर्भूत मालमत्तेचे एकूण मूल्य :

11. \*Inquest Report/U. D. Case No., if any : .....

मरणान्घेष्ण अहवाल/ यु. डी. प्रकरण क्र. जर असल्यास :

12. F. I. R. Contents (Attach separate sheets, if required) :

पहिल्या खबरीतील हकिगत (आवश्यक असल्यास, स्वतंत्र कागद जोडावेत) :

~~हकिगत घातुगर्ण जाहे गी वरील~~

~~गव्दूर घेव्वा लघेडी व हिकणी घातील मारुळ मरुळ 34-AM -  
0251 चे घातुगर्ण लघेडी घातुगर्ण मारुळ अश्या वेगर्ण व गिळ्कार्ड  
घातुगर्ण अश्या वेगर्ण अश्या वेगर्ण अश्या वेगर्ण अश्या वेगर्ण  
अपघातुगर्ण अश्या वेगर्ण अश्या वेगर्ण अश्या वेगर्ण अश्या वेगर्ण  
यॉकशी डिव्हाळ व डॉ वेगो वळू अश्या वेगर्ण अश्या वेगर्ण~~

13. Action taken : Since the above report reveals commission of offence(s) u/s as mentioned at Item No. 2, registered the case and took up the investigation/directed\* .....

.....Rank.....to take up the investigation/  
Refused investigation/transferred to P. S.....on point of jurisdiction.

केलेली कार्यवाही : बाब क्र. 2 मध्ये नमूद केलेल्या कलमान्घे अघराध घडल्याचे वरील अहवालावरुन दिसून आल्यामुळे प्रकरण नोंदवले आणि तपासाचे काम हाती घेतले .....

पदनाम ..... याना तपासाचे काम हाती घेण्याचा निर्देश दिला/ तपास करण्याचे नाकारले/अधिकारितेच्या मुद्यावर .....

F. I. R. read over to the Complainant/Informant /admitted to be correctly recorded and a copy given to the Complainant/Informant free of cost.

पहिली खबर तक्रारदाराला/खबरीला वाचून दाखविली, बरोबर नोंदवली असल्याचे त्याने मान्य केले आणि तक्रारदाराला/खबरीला प्रत मोफत दिली.

14. Signature/Thumb impression of the Complainant/Informant.  
तक्रारदाराची/खबरीची सही/अंगठ्याचा ठसा

Signature of the Office-in-charge, Police Station  
पोलीस ठाण्याच्या प्रभारी अधिकाऱ्याची सही

\*Name : .....  
नाव

\*Rank : ..... No. ....  
पदनाम क्रमांक

15. Date & Time of despatch to the court : .....

कोर्टात पाठविल्याची तारीख व वेळ

~~30/01/2017 चे 11/00 वा.~~





CRIME DETAILS FORM

गुन्हाच्या तपशीलाचा नमुना/घटनास्थळाचा पंचनामा

Dist. चंद्रपूर, पोलीस ठाणे चिकोली, Year 2017, \*FIR No. 251/2017, Date 29/01/2017

2. Act and Sections: आदमी 279, 304(B) सह कलम 131 गोवाक

3. The Place of Occurrence shown by: घटनेचे ठिकाण दाखविणाऱ्याचे:

Name: चंद्र ताडगे, Father's/Husband's Name: कारीमाथ ताडगे

Address: चौक रस्ता चिकोली

4. TYPE OF CRIME (All including M.O. Crime): गुन्हाचा प्रकार (गुन्हाच्या सर्व पद्धतीसह):

(i) \*Major Head: अप्रधान, (ii) \*Minor Head: गौण

(iii) \*Method(s): पद्धती:

- (1) अश्याच वेळी व गिळगुळीतरी गाठून चालवून अप्रधान
(2) बळवून आणून मृत्यूला कारणीभूत ठेवणे.
(3)

(iv) \*Conveyances used: वापरलेली वाहने: कार क्र. MM-34-AM-0251

(v) \*Character Assumed: केलेले वेषांतर / केलेली बतावणी: -

(vi) \*Language / Slang used: वापरलेली भाषा / बोली भाषा: मराठी

(vii) \*Special Feature-1: विशेष वैशिष्ट्य-1: -

\*Special Feature-2: विशेष वैशिष्ट्य-2: -

\*Special Feature-3: विशेष वैशिष्ट्य-3: -

(viii) Type of Place of Occurrence: घटनेच्या ठिकाणाचा प्रकार: भांगपूर ते चंद्रपूर बसवरी शेड झीशन कारणावर ऑफिस चिकोली उपर

(ix) Type of Property involved (4 Types): अंतर्भूत मालमत्तेचे प्रकार: -

- (1) (2)
(3) (4)



## 5. Particulars of the victims (Attach separate sheet, if required) :

बळीचा तपशील (आवश्यक असल्यास स्वतंत्र कागद जोडावा) :

Sr. No.	Name	Date/ Year of Birth	Sex	Nationality	Religion	Whether SC/ ST	Occupation	Address	Injury Grievous/ Simple	Means
अ.क्र.	नाव	जन्मतारीख/ वर्ष	लिंग	राष्ट्रीयत्व	धर्म	जाती/ जमाती	व्यवसाय	पत्ता	दुखापत गंभीर/साधी	साधने/ हत्यारे
(1)	(2)	(3)	(4)	(5)	(6)	(7)	(8)	(9)	(10)	(11)
1)	शंकराजी विश्वनाथ शिखे	115 वर्ष	पुरुष	भारतीय	हिंदू		मजुरी	स. लखनापूर हवुसांग मंदीर गाव चंद्रपूर	अपघातात	गुलाब

## 6. Motive of Crime :

गुन्ह्याचा हेतू :

~~अज्ञान वेगळे व विव्हातली वगैरे कारणे~~~~अपघात घडवून आणून गुलाम करणेचा हेतू.~~

## 7. Details of properties Stolen/Involved [ Use appropriate prescribed form (s) and attach ] :

चोरीचा / अंतर्भूत मालमत्तेचा तपशील (योग्य नमुना वापरावा व सोबत जोडावा) :

## 8. Description of the place of occurrence :

घटनेच्या जागेचे वर्णन :

~~आंधी पोहोचत राहिले वगैरे कारणे 1828 पासून घडलेली  
 घातकील मजुर पत्रावा जात दिनांक 2010, 2011, 2012, 2013, 2014, 2015, 2016, 2017, 2018, 2019, 2020, 2021, 2022, 2023, 2024, 2025, 2026, 2027, 2028, 2029, 2030, 2031, 2032, 2033, 2034, 2035, 2036, 2037, 2038, 2039, 2040, 2041, 2042, 2043, 2044, 2045, 2046, 2047, 2048, 2049, 2050, 2051, 2052, 2053, 2054, 2055, 2056, 2057, 2058, 2059, 2060, 2061, 2062, 2063, 2064, 2065, 2066, 2067, 2068, 2069, 2070, 2071, 2072, 2073, 2074, 2075, 2076, 2077, 2078, 2079, 2080, 2081, 2082, 2083, 2084, 2085, 2086, 2087, 2088, 2089, 2090, 2091, 2092, 2093, 2094, 2095, 2096, 2097, 2098, 2099, 2100, 2101, 2102, 2103, 2104, 2105, 2106, 2107, 2108, 2109, 2110, 2111, 2112, 2113, 2114, 2115, 2116, 2117, 2118, 2119, 2120, 2121, 2122, 2123, 2124, 2125, 2126, 2127, 2128, 2129, 2130, 2131, 2132, 2133, 2134, 2135, 2136, 2137, 2138, 2139, 2140, 2141, 2142, 2143, 2144, 2145, 2146, 2147, 2148, 2149, 2150, 2151, 2152, 2153, 2154, 2155, 2156, 2157, 2158, 2159, 2160, 2161, 2162, 2163, 2164, 2165, 2166, 2167, 2168, 2169, 2170, 2171, 2172, 2173, 2174, 2175, 2176, 2177, 2178, 2179, 2180, 2181, 2182, 2183, 2184, 2185, 2186, 2187, 2188, 2189, 2190, 2191, 2192, 2193, 2194, 2195, 2196, 2197, 2198, 2199, 2200, 2201, 2202, 2203, 2204, 2205, 2206, 2207, 2208, 2209, 2210, 2211, 2212, 2213, 2214, 2215, 2216, 2217, 2218, 2219, 2220, 2221, 2222, 2223, 2224, 2225, 2226, 2227, 2228, 2229, 2230, 2231, 2232, 2233, 2234, 2235, 2236, 2237, 2238, 2239, 2240, 2241, 2242, 2243, 2244, 2245, 2246, 2247, 2248, 2249, 2250, 2251, 2252, 2253, 2254, 2255, 2256, 2257, 2258, 2259, 2260, 2261, 2262, 2263, 2264, 2265, 2266, 2267, 2268, 2269, 2270, 2271, 2272, 2273, 2274, 2275, 2276, 2277, 2278, 2279, 2280, 2281, 2282, 2283, 2284, 2285, 2286, 2287, 2288, 2289, 2290, 2291, 2292, 2293, 2294, 2295, 2296, 2297, 2298, 2299, 2300, 2301, 2302, 2303, 2304, 2305, 2306, 2307, 2308, 2309, 2310, 2311, 2312, 2313, 2314, 2315, 2316, 2317, 2318, 2319, 2320, 2321, 2322, 2323, 2324, 2325, 2326, 2327, 2328, 2329, 2330, 2331, 2332, 2333, 2334, 2335, 2336, 2337, 2338, 2339, 2340, 2341, 2342, 2343, 2344, 2345, 2346, 2347, 2348, 2349, 2350, 2351, 2352, 2353, 2354, 2355, 2356, 2357, 2358, 2359, 2360, 2361, 2362, 2363, 2364, 2365, 2366, 2367, 2368, 2369, 2370, 2371, 2372, 2373, 2374, 2375, 2376, 2377, 2378, 2379, 2380, 2381, 2382, 2383, 2384, 2385, 2386, 2387, 2388, 2389, 2390, 2391, 2392, 2393, 2394, 2395, 2396, 2397, 2398, 2399, 2400, 2401, 2402, 2403, 2404, 2405, 2406, 2407, 2408, 2409, 2410, 2411, 2412, 2413, 2414, 2415, 2416, 2417, 2418, 2419, 2420, 2421, 2422, 2423, 2424, 2425, 2426, 2427, 2428, 2429, 2430, 2431, 2432, 2433, 2434, 2435, 2436, 2437, 2438, 2439, 2440, 2441, 2442, 2443, 2444, 2445, 2446, 2447, 2448, 2449, 2450, 2451, 2452, 2453, 2454, 2455, 2456, 2457, 2458, 2459, 2460, 2461, 2462, 2463, 2464, 2465, 2466, 2467, 2468, 2469, 2470, 2471, 2472, 2473, 2474, 2475, 2476, 2477, 2478, 2479, 2480, 2481, 2482, 2483, 2484, 2485, 2486, 2487, 2488, 2489, 2490, 2491, 2492, 2493, 2494, 2495, 2496, 2497, 2498, 2499, 2500, 2501, 2502, 2503, 2504, 2505, 2506, 2507, 2508, 2509, 2510, 2511, 2512, 2513, 2514, 2515, 2516, 2517, 2518, 2519, 2520, 2521, 2522, 2523, 2524, 2525, 2526, 2527, 2528, 2529, 2530, 2531, 2532, 2533, 2534, 2535, 2536, 2537, 2538, 2539, 2540, 2541, 2542, 2543, 2544, 2545, 2546, 2547, 2548, 2549, 2550, 2551, 2552, 2553, 2554, 2555, 2556, 2557, 2558, 2559, 2560, 2561, 2562, 2563, 2564, 2565, 2566, 2567, 2568, 2569, 2570, 2571, 2572, 2573, 2574, 2575, 2576, 2577, 2578, 2579, 2580, 2581, 2582, 2583, 2584, 2585, 2586, 2587, 2588, 2589, 2590, 2591, 2592, 2593, 2594, 2595, 2596, 2597, 2598, 2599, 2600, 2601, 2602, 2603, 2604, 2605, 2606, 2607, 2608, 2609, 2610, 2611, 2612, 2613, 2614, 2615, 2616, 2617, 2618, 2619, 2620, 2621, 2622, 2623, 2624, 2625, 2626, 2627, 2628, 2629, 2630, 2631, 2632, 2633, 2634, 2635, 2636, 2637, 2638, 2639, 2640, 2641, 2642, 2643, 2644, 2645, 2646, 2647, 2648, 2649, 2650, 2651, 2652, 2653, 2654, 2655, 2656, 2657, 2658, 2659, 2660, 2661, 2662, 2663, 2664, 2665, 2666, 2667, 2668, 2669, 2670, 2671, 2672, 2673, 2674, 2675, 2676, 2677, 2678, 2679, 2680, 2681, 2682, 2683, 2684, 2685, 2686, 2687, 2688, 2689, 2690, 2691, 2692, 2693, 2694, 2695, 2696, 2697, 2698, 2699, 2700, 2701, 2702, 2703, 2704, 2705, 2706, 2707, 2708, 2709, 2710, 2711, 2712, 2713, 2714, 2715, 2716, 2717, 2718, 2719, 2720, 2721, 2722, 2723, 2724, 2725, 2726, 2727, 2728, 2729, 2730, 2731, 2732, 2733, 2734, 2735, 2736, 2737, 2738, 2739, 2740, 2741, 2742, 2743, 2744, 2745, 2746, 2747, 2748, 2749, 2750, 2751, 2752, 2753, 2754, 2755, 2756, 2757, 2758, 2759, 2760, 2761, 2762, 2763, 2764, 2765, 2766, 2767, 2768, 2769, 2770, 2771, 2772, 2773, 2774, 2775, 2776, 2777, 2778, 2779, 2780, 2781, 2782, 2783, 2784, 2785, 2786, 2787, 2788, 2789, 2790, 2791, 2792, 2793, 2794, 2795, 2796, 2797, 2798, 2799, 2800, 2801, 2802, 2803, 2804, 2805, 2806, 2807, 2808, 2809, 2810, 2811, 2812, 2813, 2814, 2815, 2816, 2817, 2818, 2819, 2820, 2821, 2822, 2823, 2824, 2825, 2826, 2827, 2828, 2829, 2830, 2831, 2832, 2833, 2834, 2835, 2836, 2837, 2838, 2839, 2840, 2841, 2842, 2843, 2844, 2845, 2846, 2847, 2848, 2849, 2850, 2851, 2852, 2853, 2854, 2855, 2856, 2857, 2858, 2859, 2860, 2861, 2862, 2863, 2864, 2865, 2866, 2867, 2868, 2869, 2870, 2871, 2872, 2873, 2874, 2875, 2876, 2877, 2878, 2879, 2880, 2881, 2882, 2883, 2884, 2885, 2886, 2887, 2888, 2889, 2890, 2891, 2892, 2893, 2894, 2895, 2896, 2897, 2898, 2899, 2900, 2901, 2902, 2903, 2904, 2905, 2906, 2907, 2908, 2909, 2910, 2911, 2912, 2913, 2914, 2915, 2916, 2917, 2918, 2919, 2920, 2921, 2922, 2923, 2924, 2925, 2926, 2927, 2928, 2929, 2930, 2931, 2932, 2933, 2934, 2935, 2936, 2937, 2938, 2939, 2940, 2941, 2942, 2943, 2944, 2945, 2946, 2947, 2948, 2949, 2950, 2951, 2952, 2953, 2954, 2955, 2956, 2957, 2958, 2959, 2960, 2961, 2962, 2963, 2964, 2965, 2966, 2967, 2968, 2969, 2970, 2971, 2972, 2973, 2974, 2975, 2976, 2977, 2978, 2979, 2980, 2981, 2982, 2983, 2984, 2985, 2986, 2987, 2988, 2989, 2990, 2991, 2992, 2993, 2994, 2995, 2996, 2997, 2998, 2999, 3000, 3001, 3002, 3003, 3004, 3005, 3006, 3007, 3008, 3009, 3010, 3011, 3012, 3013, 3014, 3015, 3016, 3017, 3018, 3019, 3020, 3021, 3022, 3023, 3024, 3025, 3026, 3027, 3028, 3029, 3030, 3031, 3032, 3033, 3034, 3035, 3036, 3037, 3038, 3039, 3040, 3041, 3042, 3043, 3044, 3045, 3046, 3047, 3048, 3049, 3050, 3051, 3052, 3053, 3054, 3055, 3056, 3057, 3058, 3059, 3060, 3061, 3062, 3063, 3064, 3065, 3066, 3067, 3068, 3069, 3070, 3071, 3072, 3073, 3074, 3075, 3076, 3077, 3078, 3079, 3080, 3081, 3082, 3083, 3084, 3085, 3086, 3087, 3088, 3089, 3090, 3091, 3092, 3093, 3094, 3095, 3096, 3097, 3098, 3099, 3100, 3101, 3102, 3103, 3104, 3105, 3106, 3107, 3108, 3109, 3110, 3111, 3112, 3113, 3114, 3115, 3116, 3117, 3118, 3119, 3120, 3121, 3122, 3123, 3124, 3125, 3126, 3127, 3128, 3129, 3130, 3131, 3132, 3133, 3134, 3135, 3136, 3137, 3138, 3139, 3140, 3141, 3142, 3143, 3144, 3145, 3146, 3147, 3148, 3149, 3150, 3151, 3152, 3153, 3154, 3155, 3156, 3157, 3158, 3159, 3160, 3161, 3162, 3163, 3164, 3165, 3166, 3167, 3168, 3169, 3170, 3171, 3172, 3173, 3174, 3175, 3176, 3177, 3178, 3179, 3180, 3181, 3182, 3183, 3184, 3185, 3186, 3187, 3188, 3189, 3190, 3191, 3192, 3193, 3194, 3195, 3196, 3197, 3198, 3199, 3200, 3201, 3202, 3203, 3204, 3205, 3206, 3207, 3208, 3209, 3210, 3211, 3212, 3213, 3214, 3215, 3216, 3217, 3218, 3219, 3220, 3221, 3222, 3223, 3224, 3225, 3226, 3227, 3228, 3229, 3230, 3231, 3232, 3233, 3234, 3235, 3236, 3237, 3238, 3239, 3240, 3241, 3242, 3243, 3244, 3245, 3246, 3247, 3248, 3249, 3250, 3251, 3252, 3253, 3254, 3255, 3256, 3257, 3258, 3259, 3260, 3261, 3262, 3263, 3264, 3265, 3266, 3267, 3268, 3269, 3270, 3271, 3272, 3273, 3274, 3275, 3276, 3277, 3278, 3279, 3280, 3281, 3282, 3283, 3284, 3285, 3286, 3287, 3288, 3289, 3290, 3291, 3292, 3293, 3294, 3295, 3296, 3297, 3298, 3299, 3300, 3301, 3302, 3303, 3304, 3305, 3306, 3307, 3308, 3309, 3310, 3311, 3312, 3313, 3314, 3315, 3316, 3317, 3318, 3319, 3320, 3321, 3322, 3323, 3324, 3325, 3326, 3327, 3328, 3329, 3330, 3331, 3332, 3333, 3334, 3335, 3336, 3337, 3338, 3339, 3340, 3341, 3342, 3343, 3344, 3345, 3346, 3347, 3348, 3349, 3350, 3351, 3352, 3353, 3354, 3355, 3356, 3357, 3358, 3359, 3360, 3361, 3362, 3363, 3364, 3365, 3366, 3367, 3368, 3369, 3370, 3371, 3372, 3373, 3374, 3375, 3376, 3377, 3378, 3379, 3380, 3381, 3382, 3383, 3384, 3385, 3386, 3387, 3388, 3389, 3390, 3391, 3392, 3393, 3394, 3395, 3396, 3397, 3398, 3399, 3400, 3401, 3402, 3403, 3404, 3405, 3406, 3407, 3408, 3409, 3410, 3411, 3412, 3413, 3414, 3415, 3416, 3417, 3418, 3419, 3420, 3421, 3422, 3423, 3424, 3425, 3426, 3427, 3428, 3429, 3430, 3431, 3432, 3433, 3434, 3435, 3436, 3437, 3438, 3439, 3440, 3441, 3442, 3443, 3444, 3445, 3446, 3447, 3448, 3449, 3450, 3451, 3452, 3453, 3454, 3455, 3456, 3457, 3458, 3459, 3460, 3461, 3462, 3463, 3464, 3465, 3466, 3467, 3468, 3469, 3470, 3471, 3472, 3473, 3474, 3475, 3476, 3477, 3478, 3479, 3480, 3481, 3482, 3483, 3484, 3485, 3486, 3487, 3488, 3489, 3490, 3491, 3492, 3493, 3494, 3495, 3496, 3497, 3498, 3499, 3500, 3501, 3502, 3503, 3504, 3505, 3506, 3507, 3508, 3509, 3510, 3511, 3512, 3513, 3514, 3515, 3516, 3517, 3518, 3519, 3520, 3521, 3522, 3523, 3524, 3525, 3526, 3527, 3528, 3529, 3530, 3531, 3532, 3533, 3534, 3535, 3536, 3537, 3538, 3539, 3540, 3541, 3542, 3543, 3544, 3545, 3546, 3547, 3548, 3549, 3550, 3551, 3552, 3553, 3554, 3555, 3556, 3557, 3558, 3559, 3560, 3561, 3562, 3563, 3564, 3565, 3566, 3567, 3568, 3569, 3570, 3571, 3572, 3573, 3574, 3575, 3576, 3577, 3578, 3579, 3580, 3581, 3582, 3583, 3584, 3585, 3586, 3587, 3588, 3589, 3590, 3591, 3592, 3593, 3594, 3595, 3596, 3597, 3598, 3599, 3600, 3601, 3602, 3603, 3604, 3605, 3606, 3607, 3608, 3609, 3610, 3611, 3612, 3613, 3614, 3615, 3616, 3617, 3618, 3619, 3620, 3621, 3622, 3623, 3624, 3625, 3626, 3627, 3628, 3629, 3630, 3631, 3632, 3633, 3634, 3635, 3636, 3637, 3638, 3639, 3640, 3641, 3642, 3643, 3644, 3645, 3646, 3647, 3648, 3649, 3650, 3651, 3652, 3653, 3654, 3655, 3656, 3657, 3658, 3659, 3660, 3661, 3662, 3663, 3664, 3665, 3666, 3667, 3668, 3669, 3670, 3671, 3672, 3673, 3674, 3675, 3676, 3677, 3678, 3679, 3680, 3681, 3682, 3683, 3684, 3685, 3686, 3687, 3688, 3689, 3690, 3691, 3692, 3693, 3694, 3695, 3696, 3697, 3698, 3699, 3700, 3701, 3702, 3703, 3704, 3705, 3706, 3707, 3708, 3709, 3710, 3711, 3712, 3713, 3714, 3715, 3716, 3717, 3718, 3719, 3720, 3721, 3722, 3723, 3724, 3725, 3726, 3727, 3728, 3729, 3730, 3731, 3732, 3733, 3734, 3735, 3736, 3737, 3738, 3739, 3740, 3741, 3742, 3743, 3744, 3745, 3746, 3747, 3748, 3749, 3750, 3751, 3752, 3753, 3754, 3755, 3756, 3757, 3758, 3759, 3760, 3761, 3762, 3763, 3764, 3765, 3766, 3767, 3768, 3769, 3770, 3771, 3772, 3773, 3774, 3775, 3776, 3777, 3778, 3779, 3780, 3781, 3782, 3783, 3784, 3785, 3786, 3787, 3788, 3789, 3790, 3791, 3792, 3793, 3794, 3795, 3796, 3797, 3798, 3799, 3800, 3801, 3802, 3803, 3804, 3805, 3806, 3807, 3808, 3809, 3810, 3811, 3812, 3813, 3814, 3815, 3816, 3817, 3818, 3819, 3820, 3821, 3822, 3823, 3824, 3825, 3826, 3827, 3828, 3829, 3830, 3831, 3832, 3833, 3834, 3835, 3836, 3837, 3838, 3839, 3840, 3841, 3842, 3843, 3844, 3845, 3846, 3847, 3848, 3849, 3850, 3851, 3852, 3853, 3854, 3855, 3856, 3857, 3858, 3859, 3860, 3861, 3862, 3863, 3864, 3865, 3866, 3867, 3868, 3869, 3870, 3871, 3872, 3873, 3874, 3875, 3876, 3877, 3878, 3879, 3880, 3881, 3882, 3883, 3884, 3~~



Description of the place of occurrence (Contd.):

घटनेच्या जागेचे वर्णन (पुढे चालू) :

घटनास्थळ पाहणी करून पंचनामा तयार करणे असल्याने आपण पंच व्हाणुन घडा हात असे कळविले वरून पंच सव्या घडून घडा झाले.

आंबे व सोबत जी शेंदू कोळी 1208 व पंच. असे भिड्डा गावपूर व चंद्रपूर तयचे शेडवर डीशम मायगंठ आळीय पडोळी अथक वेळी असाय विच उतार कडील शेडवर डीशम मायगंठ आळीय पडोळीचे घोट शत्रोशील शेडवर एक पांठ्या इंगानी घेण्डरगेट विट मगर कमांक मम-उप-मम-0251 वी चंद्रपूर कडे आगार शेडचे दिशेने (पूर्वेस) लोट करून उभी असुन शत्रु मगर्या शत्रोशील कांच फुटले आहे. वींगर शा याकळण असुन शत्रोशील गंठर वरु तुटली आहे. तसेच वींगर जोचे खाळी असलेल्या फयावा वाकल्याने कडे रंग दिशत आहे. शत्रु काळी वींगर शेडवर डीशम 15 मूट अंतयाव रक सायकळ पडली असुन सायकळची शीट तुटली आहे. आगील याकळचे रिंग ब्रेड वंडर वार श्याक तुटले आहे व सायकळचे चंन कळर वरील मर्याडवा श्योसिंग शील अथ भिडले आहे. शत्रु अपघातस्थळी शेड व. डीशम 100 मूट कंड असुन शेडचे वींग आगार विजयन करून मध्य दिशेकड तयार करून 50,50 मूटा विजयन असुन उतार कडील शेड चंद्रपूर कडे तर वसिणे कडिल शेड गावपूर कडे आग घेणे करणेस एकुनी वाटपुक व्यवस्था आहे. शत्रु दिशेकड वर कळर आगीचे झाठे लावली असुन ती झाठे वींगर 5 मूट उंच आहे. शत्रु अपघातस्थळी शेडवर मम्म बाडुने कुसया वडस आग्याशाठी डीशम 30 मूटा लांब कट तयार करण्यात आला आहे

घटनास्थळची मनुशिया पाहणा पूर्वेस चंद्रपूर कडे आगारा शेड. पाश्चिमेस पडोळी कडे आगारा शेड उत्तरेस डीशम मायगंठ पडोळी आळीय वशीय दिशेकड दिशेकड मंगर गावपूर कडे आगारा शेड व त्याकळ लागुन मंडावनगड पडोळी कडे आगारा शेड आहे. घटनास्थळ पंचनामा पंचायत आगळ दिशत परि स्थिती प्रमाण तयार भिडण ती पंचनी वाचुन वाडुन वसेव (भिडणपाचे आंगुन तयाव सव्या कित्या आहे) पंचनामा वरचे प्रखर प्रकडान तयार करण्यात आला



डी.श्री.म. कायमबाद  
अमीर पडोली

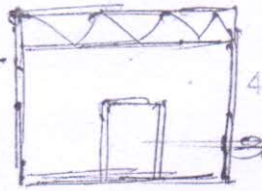

9. Map / नकाशा

पश्चिम

पश्चिम

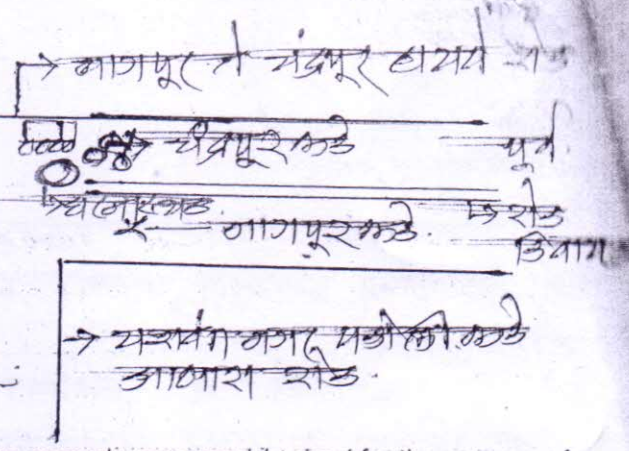

10. Description of physical evidence from the scene of crime for the property recovered / seized for the purpose of investigation :

तपासकामी प्रत्यक्ष पुरावा म्हणून गुन्हाच्या जागेवरून मिळविलेल्या/जप्त केलेल्या मालमत्तेचे वर्णन :

11. Date and Time of Panchanama :

घटनास्थळ पंचनाम्याची वेळ व दिनांक 29/01/2017 वेळ 10:15 ते 20:25 पर्यंत.

12. Name of Panchas :

पंचाची नावे :

Signature of Panchas :

पंचाच्या सहाया :

(1) अमरचिंत मंगपात सोमवामे

(1) जगदीश सोमवामे

Full Address: वसु 110 वसु वसु मंडळी

(2)

पत्ता: श. लक्ष्मणपूर हनुमान मंदीर  
गावे चंद्रपूर ता. चंद्रपूर

(2) साशिम मारोणी भंडार

सचीव मेकाग

Full Address: वसु 28 वसु वसु मंडळी

पत्ता: श. लक्ष्मणपूर हनुमान मंदीर  
गावे चंद्रपूर ता. चंद्रपूर

Name and Signature of the Investigation Officer  
तपासणीक अंमलदाराची सही

Place :

ठिकाण: पडोली

Name :

नांव: चंद्र ताडम

Rank :

पदनाम: पोहवा

B. No. if any :

ब. नं.: 1828



MLRM No BW84/460/17  
30/09/2017  
 GMCH, Chandrapur  
 DEPT. OF FMT  
 Outward No. 2271  
 Date 14/10/2017  
 Dispensary  
 Hospital

Memorandum of a post-mortem examination held at GMCH, Chandrapur

on the dead body of Shankarsing Nishansing Gil  
 of Gil Village of Labhamapur, Chandrapur  
 City

Taluka Chandrapur, District Chandrapur, by Dr. B. W. Pantalee.

I. General Particulars—

1. (a) By whom was the corpse sent? — PS Padoli.
- (b) Name of place from which sent. — casualty, GMCH, Chandrapur.
- (c) Distance of place from which sent. — Not applicable.
2. By whom was the corpse brought? — PC Ganesh, B.No. 1296, PS Padoli  
 ① Daoshansing Nishansing Gil (Brother)
3. By whom identified? ② PC Ganesh, B.No. 1296, PS Padoli.
4. The date, hour and minute of its receipt. — 30/09/2017 at 11:30am.
  - (a) The date, hour and minute of beginning post-mortem examination. — 30/09/2017 at 11:45am.
  - (b) The date, hour and minute of ending post-mortem examination. — 30/09/2017 at 12:45pm.
5. Substance of accompanying Report from Police Officer or Magistrate, together with the date of death if known. Supposed cause of death or reason, for examination. — As per police inquest and requisition, date of death - 29/09/2017 at 09:45pm, supposed cause of death - RTA.



6. If not examined at Dispensary or Hospital

(a) Name of place where examined.

(b) Distance from Dispensary or Hospital

(c) Reason why the body was not sent to the Dispensary or Hospital.

not applicable.

II. External Examination

7. Sex, apparent age, race or caste. - Male, about 45 yrs.

Description of clothes and of ornaments on the body.

- Half T-shirt, white and brown stripes. Fullpant, black with brown cotton belt. Underwear, blue. Black thread around neck.

8. Condition of the clothes - Whether wet with water, stained with blood or soiled with vomit or foecal matter.

Red thread and red thread in right wrist. - T-shirt stained with blood.

9. Special marks on the skin such as scars, tattooing etc., any malformations peculiarities, or other marks of identification. State of the teeth.

- A black mole on right mid-inguinal point. - teeth - 16/16, Intact.

In newly born infants, the length and (if possible), the weight of the body to be recorded together with the state of the hair, nails and umbilical cord, its length, whether placenta is attached or not, if present, its size and condition.

not applicable.



Condition of body—  
 either well-nourished, thin  
 or emaciated, warm or cold.

— moderate built.  
 cold.

1. **Rigor Mortis**—Well-marked, slight or absent; whether present in the whole body or part only.

— well marked in whole body.

12. Extent and signs of decomposition, presence post-mortem lividity of buttocks, loins, back and thighs or any other part. Whether bullae present and the nature of their contained fluid. Condition of the cuticle.

— No signs of decomposition.  
 Post mortem lividity present on back and buttocks except on pressure points.

13. **Features**—Whether natural or swollen, state of eyes, position of tongue: nature of fluid (if any) oozing from mouth, nostrils or ears.

— Features - natural  
 Eyes - close, cornea-hazy, pupils - dilated.  
 Tongue - inside the mouth.  
 Subconjunctival haemorrhage in right eye at 9 o'clock position.

14. **Condition of skin**—Marks of blood etc. In suspected drowning the presence or absence of cutis anserina to be noted.

— Dry and pale.



15. Injuries to external genitals.  
Indication of purging.

None.  
No purging.

16. Position of limbs—  
Especially of arms and of fingers in suspected drowning the presence or absence of sand or earth within the nails or on the skin of hands and feet.

All the limbs straight.

17. Surface wounds and injuries—Their nature, position, dimensions (measured) and directions to be accurately stated—their probable age and causes to be noted.

① lacerated wound on right occipital area, 4cm x 1cm x bone deep.

② contused abrasion on forehead, just above lateral end of left eyebrow, 1cm x 1cm.

③ grazed abrasion on back of left forearm, directed laterally, upper 3<sup>rd</sup>, 13cm x 6cm.

If bruises be present what is the condition of the subcutaneous tissues?

④ contused abrasion on front of left knee, 2cm x 1cm.

⑤ contused abrasion on back of trunk, left shoulder ~~scapular~~ scapular area, 4cm x 3cm.

(N.B.—(When injuries are numerous and cannot be mentioned within the space available they should be mentioned on a separate paper which should be signed).

⑥ contused abrasion on back of trunk, left side, 6cm below inferior angle of scapula, 9cm x 6cm.

All above injuries are fresh.

18. Other injuries discovered by external examination or palpation as fractures etc.

None.

(a) Can you say definitely that the injuries shown against serial Nos. 17 and 18 are ante mortem injuries?

yes, ante mortem.



## Internal Examination—

- Injuries under the scalp, their nature. — under scalp haematoma on frontal and occipital area.
- (ii) **Skull**—Vault and base—describe fractures, their sites, dimensions, directions, etc. — Intact.
- (iii) **Brain**—The appearance of its coverings, size, weight and general condition of the organ itself and any abnormality found in its examination to be carefully noted (weight M. 3 grams F. 2.75 grams). — Meninges — Intact, congested.  
Brain — oedematous, congested.  
Diffused sub-arachnoid haemorrhage present.

## 10. Thorax—

- (a) Walls, ribs, cartilages — Fracture ribs, left side, 4th and 5th along mid-axillary line.
- (b) Pleura — Intact, congested.
- (c) Larynx, Trachea and Bronchi. — Intact, mucosa — congested.
- (d) Right Lung } congested, oedematous.  
(e) Left Lung } on cut section, frothy blood oozing.
- (f) Pericardium — Intact, congested.
- (g) Heart with weight } Intact, blood and clots present.  
(h) Large vessels }
- Additional remarks — Nil.



21. Abdomen—

- Walls - Intact.
- Peritoneum - Intact, congested.
- Cavity - No free fluid.
- Buccal Cavity, teeth, tongue and Pharynx. - Mouth - close mucosa - congested.
- Esophagus - Intact, mucosa - congested.
- Stomach and its contents - Empty, no peculiar odor, mucosa - congested.
- Small intestine and its contents. } Gases and faeces present.
- Large intestine and its contents. }
- Liver (with weight) and gall bladder. - congested.
- Pancreas and Suprenals - congested.
- Spleen with weight - congested.
- Kidneys with weight - congested.
- Bladder - Empty, congested.
- Organs of generations - congested.
- Additional remarks with where possible, medical officer's deduction from the state of the contents of the stomach as to time of death and last meal. - Nil.
- State which viscera (if any) have been retained for chemical examination and also quote the numbers on the bottles containing the same. - Not preserved.



Intact, not opened.

Opinion as to the cause  
probable cause of death.

Head Injury

Tutor/Medical Officer  
Dept. of Forensic Medicine  
Govt. Medical College & Hospital,  
Chandrapur

*B. W. Ramteke*  
Dr. B. W. Ramteke

Tutor/Medical Officer  
Dept. of Forensic Medicine  
Govt. Medical College & Hospital,  
Chandrapur

(Signature)

Dated

30/09/2017  
200

\*The Spinal Cord need not be examined unless there are any indications of disease, Strychnia poisoning or injury.

Note—The report must be written and signed immediately after the examination. Medical Officers will at once despatch a duplicate copy to the Civil Surgeon of their district for record in his office.

Great care should be taken not to cut the viscera before they have been inspected *in situ*.



No. BWH/460147, 20030/09/2017

Place Dispensary GMCH, Chandrapur, 200 30/09/2017  
Civil Hospital

Forwarded to the Police Sub-Inspector PS Padoli

for information with reference to his No. CR No. 378/17 of 30/09/2017  
IPC 279, 304(A) R/W MVA 184

2. Viscera has been preserved. It may please be stated **Immediately** whether examination by the Chemical Analyser is necessary or it is to be destroyed.

Viscera not preserved.

B. Ramteke  
Dr. B. W. Ramteke  
Tutor/Medical Officer  
Dept. of Forensic Medicine  
Govt. Medical College & Hospital,  
Chandrapur

Civil Surgeon or M. M. S. Officer

Copy forwarded with compliments to the Civil Surgeon, Prof. A. Head Deptt. of Ant for information.

GMCH, Chandrapur.

B. Ramteke  
Dr. B. W. Ramteke M. M. S. Officer  
Tutor/Medical Officer  
Dept. of Forensic Medicine  
Govt. Medical College & Hospital,  
Chandrapur

Seen and examined by the Civil Surgeon,

200

on

Remarks of the Civil Surgeon,

(if any)

Civil Surgeon